CAMINHO PORTUGUÊS BIKE

ROTEIROS de 15 Etapas a 6 Etapas

Saídas: Autoguiado, todo ano.

O **Caminho Português Central**, a estrada jacobina que liga Porto a Santiago de Compostela. O seu percurso traça uma linha que vai do sul ao norte, que da cidade portuguesa passa por Barcelos, Ponte de Lima, Valença do Minho, Tui, Pontevedra e Padrón. Utilizada desde a Idade Média, sempre foi uma das estradas mais importantes de Santiago e hoje é a segunda via em número de peregrinos , apenas superada pelo Caminho Francês.

O **Caminho Português da Costa**, é uma variante que percorre o litoral de Portugal e Espanha até chegar em Santiago.

Proporcionaremos uma viagem planejada e organizada com todas as reservas e informações para que você desfrute do Caminho, enquanto nós cuidamos do seu roteiro. Esta rota é ideal para conhecer outros peregrinos, mergulhar no incrível cenário natural, desfrutar da gastronomia local, conhecer a cultura das diferentes regiões da Espanha e Portugal.

Início:

PORTO
6 ETAPAS
12 DIAS
250 KM

LISBOA
15 ETAPAS
21 DIAS
620 KM

CAMINHO SANTIAGO **Jornada de Autoconhecimento**

A nossa proposta é direcionada para pessoas que buscam **autoconhecimento**. Entendemos que para essa busca é necessário um cenário que "desconecte" o indivíduo da sua rotina diária e cria condições para um mergulho em suas reflexões e pensamentos. **Caminhar** em um ambiente como o **Caminho de Santiago**, permite uma maior aproximação com o **seu eu** e com a realidade do **"agora".**

Ao entrar no **meio natural** o indivíduo é capaz de retomar sua essência biológica, psicológica, social e espiritual. Nos sentimos **energizados** e muito mais conectados com o presente. É facilmente detectável uma redução nos níveis de stress, ansiedade, além do aumento de sensações positivas, melhoria da atenção, foco, autoestima, poder criativo, imaginário e uma incrível satisfação de bem-estar.

O autoconhecimento é fundamental na conscientização dos indivíduos de seus valores, emoções, capacidade de aprendizagem e motivação para prosperar e buscar a própria felicidade.

Quanto mais nos conhecemos, mais naturais são nossas escolhas na vida e mais nos tornamos donos do nosso caminho, ficamos mais resilientes nos momentos de dificuldade e valorizamos o direito de liberdade e expressão de todos os seres humanos.

O autoconhecimento é condição necessária para que possamos navegar em uma era tão complexa e de muitas escolhas, pois permite o desenvolvimento do discernimento necessário para fazermos as escolhas que realmente queremos, que vêm de dentro e que nos guiam para uma vida íntegra onde discurso e ação estão alinhados.

Quando nos engajamos em um processo de autoconhecimento, ativamos a motivação interna para a evolução da consciência e construção de um mundo melhor para todos.

Pretendemos ser um catalisador de mudanças pessoais através dessa jornada no Caminho de Santiago. Esperamos que venha fazer parte desse convite.

CAMINHO SANTIAGO **Cenário**

O Caminho de Santiago é um "cenário" que irá proporcionar um ambiente de autoconhecimento e transformação.

Os Caminhos de Santiago são os percursos percorridos pelos peregrinos que afluem a Santiago de Compostela desde o século IX para venerar as relíquias do apóstolo Santiago Maior, cujo suposto sepulcro se encontra na catedral de Santiago de Compostela. A peregrinação foi uma das mais concorridas da Europa medieval, cuja importância só era superada pela Via Francigena (com destino a Roma) e Jerusalém, sendo concedida indulgência plena a quem a fizesse.

Depois de vários séculos relativamente esquecida, desde os anos 1980 que a popularidade da peregrinação tem vindo a crescer substancialmente, embora grande parte das pessoas que fazem o Caminho - nome pelo qual é também conhecida a peregrinação - atualmente não o façam por motivos religiosos. O Caminho tornou-se um itinerário espiritual e cultural de primeira ordem, que é percorrido por dezenas ou centenas de milhares de pessoas todos os anos. Foi declarado Primeiro Itinerário Cultural Europeu em 1987 e Património da Humanidade (na Espanha em 1993 e na França em 1998).

A EMPRESA **Nossos serviços**

Somos uma empresa local, e o nosso objetivo é obter a melhor relação preço/qualidade e prestar-lhe todo o apoio local necessário ao sucesso do seu "Caminho".

Nosso trabalho é oferecer apoio na Espanha | Portugal | França | Itália para Caminhantes e Ciclistas:

- **Antes do Caminho**: informação sobre o Caminho e os seus diferentes roteiros, planejamento, logística e organização do Roteiro do Caminho de Santiago que melhor se adapta à sua disponibilidade, investimento, conhecimento e condição física.
- **Em Madrid/Lisboa/Porto**: translado, hospedagem, guarda bagagens.
- **Durante o Caminho**: apoio logístico, acompanhamento do roteiro, ponto de contato durante o Caminho para eventuais necessidades e demandas.

Acompanhamento e monitoramento do peregrino: temos algumas ferramentas simples que nos conecta em tempo real o local onde o peregrino estiver. Nos mantemos em contato diário oferecendo informações atualizadas dos roteiros e locais de interesse.

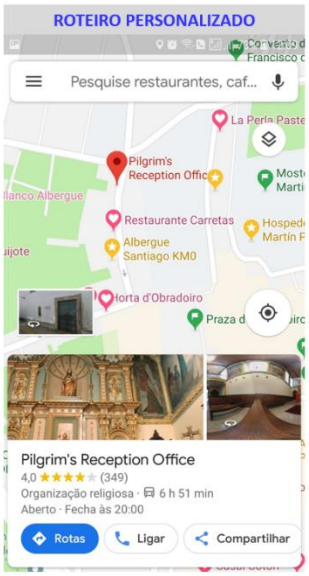

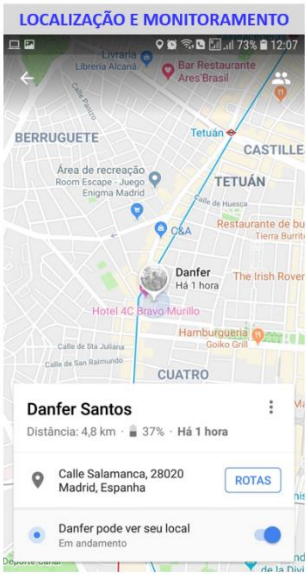

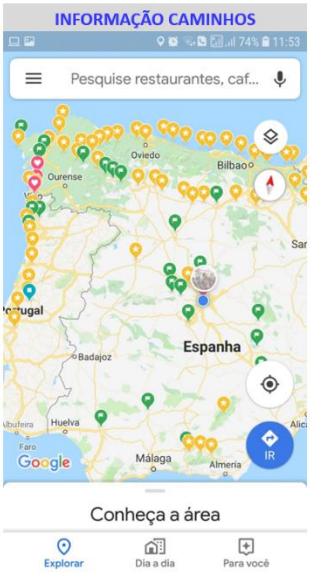

Roteiros personalizados: Temos a capacidade e flexibilidade para adaptar os nossos programas de acordo com as suas preferências! Organizamos itinerários personalizados de acordo com as necessidades dos nossos clientes. Sabemos que este é um evento especial, por isso damos especial atenção a todos os detalhes da viagem para transformar esta aventura numa experiência única e memorável.

A nossa proposta é colocar à disposição de outras pessoas todo o conhecimento acumulado em anos de viagens, tanto naquelas que envolvem atividades aventuras quanto as de turismo tradicional. Creio que a capacidade de organização, inovar e tomar decisões são habilidades que temos. Claro que alguns atributos pessoais como simpatia, atenção e confiança são características pessoais fundamentais para o negócio a serem trabalhados.

Ao estruturar as atividades, temos em mente não repetir simplesmente o que as outras empresas de turismo fazem. Nosso negócio tem um caráter muito pessoal, pois somos os administradores, os guias e os operadores das viagens. Então as atividades têm a nossa cara, devendo ser ecléticas (nas escolhas e tipos de viagem), divertidas, descontraídas, lúdicas, bem planejadas e informadas, programadas com grau de liberdade para mudanças, surpresas, seguras e que transmitam confiança.

A EMPRESA **Quem Somos**

Somos empreendedores em Madrid e catalizadores do sonho de percorrer a jornada no Caminho de Santiago e Outros Caminhos.

Daniel Fernando: formado em economia pela Universidade de Castilla de la Mancha. Trabalhou no Corporate Banking do Banco do Brasil por mais de 5 anos. Atualmente, vive em Madrid e trabalha como consultor de Novos Negócios.

Anderson Cruz: formado em Engenharia de Produção na POLI-USP, pós-graduado em Finanças pelo FEA-USP. Teve uma carreira multidisciplinar que representa a sua busca da integração entre as áreas de Exatas e Humanas. Atualmente vive em Madrid e trabalhar como *advisor* na consultoria Nowa Capital. http://linkedin.com/in/anderjcruz/

A EMPRESA Redes Sociais

Nas nossas redes sociais, você irá encontrar informações sobre roteiros, depoimentos, dicas e muito mais

Instagram

YouTube

ROTEIRO Detalhes

DIA 1 CHEGADA EM MADRID ou LISBOA ou PORTO | AJUSTES

Reunião de Ajustes: apresentação detalhada do roteiro, dúvidas e checagem de mochila e vestuário. Retirada da Credencial na Igreja de Santiago e entrega do chip de dados.

Lisboa é a capital de Portugal, brilhante e deslumbrante, Lisboa tem uma localização privilegiada, pois está localizada no ponto em que o rio Tejo e o Oceano Atlântico se encontram, para que tenhamos a oportunidade de relaxar à beira-mar e desfrutar da famosa luz. Em Lisboa, é aconselhável visitar o Castelo de Sant Jorge e, se pudermos abordar Belém para ver o Mosteiro dos Jerónimos e a Torre de Belém, ambos declarados Património Mundial pela UNESCO.

O Porto é uma das cidades mais antigas na Europa, e recebeu seu nome dos romanos, que a chamaram de Portus Cale, seu nome celta original. Milênios mais tarde, o centro histórico do Porto foi proclamado Patrimônio Mundial pela UNESCO em 1996. Ao caminhar pelas belas avenidas do Porto, suas grandes praças públicas, e vielas atmosféricas pavimentadas com pedras no distrito da Ribeira, você certamente conseguirá sentir sua rica e variada história.

DIA 3 ao DIA 17 | 15 Etapas | de LISBOA a SANTIAGO

O Caminho de Santiago de **Lisboa a Santarém** é a primeira etapa do Caminho Português: O Caminho Português é o Caminho de Santiago que vai da bela cidade de Lisboa, capital de Portugal, à cidade de Santiago de Compostela. A primeira parte do caminho passa por uma área relativamente urbana, embora pouco a pouco iremos para terras agrícolas conhecidas como «O Jardim de Portugal». Ao longo desta primeira parte do Caminho Português, caminharemos ao longo do vale do rio Tejo, coincidindo com parte da Estrada de Fátima, famosa pela sua peregrinação a Fátima.

De **Santarém a Coimbra** faz parte do Caminho Português de Santiago: A segunda parte do Caminho Português, de Santarém a Coimbra, começa na bela cidade de Santarém e atravessa o interior de Portugal até a cidade de Coimbra.

De **Santiago de Coimbra ao Porto** faz parte do Caminho Português: A terceira seção do Caminho Português, de Coimbra ao Porto, começa na cidade de Coimbra, famosa pela Universidade listada como Patrimônio Mundial pela UNESCO.

CAMINHO PORTUGUÊS CENTRAL

Deixando a cidade do **Porto**, o Caminho segue para o norte de Portugal, ao longo do caminho encontramos várias igrejas históricas como, por exemplo, a Igreja de Leça do Balio. No Caminho, encontraremos a cidade de **Barcelos** com sua forte ligação com o galo tradicional, que apesar de ser um símbolo de todo o país, a marca originou-se nesta cidade. Abriga também muitos monumentos e uma paisagem maravilhosa que faz de Barcelos uma visita obrigatória para todos os peregrinos que percorrem o Caminho Português. **Ponte da Lima**, pequena cidade, tem como destaque pela arquitetura medieval e pela ponte sobre o rio Minho-Lima que lhe dá o nome. Acredita-se que seja uma das populações mais antigas de todo o país português, alcançando hoje uma multidão de lendas e histórias ancestrais. Sua importância histórica se reflete na existência de um palácio da corte do Reino de Leão nesta mesma cidade. **Valença do Minho**, última cidade Portuguesa, situa-se na margem esquerda do rio Minho, no distrito de Viana do Castelo, na fronteira com a Galiza. Tem como imponente monumento, a sua fortaleza, construída para defender a passagem sobre o rio Minho.

Tuí é a primeira cidade do Caminho Português na Galiza, escolhida por muitos peregrinos como ponto de partida para iniciar a sua viagem a Compostela. É um ponto de fronteira entre Portugal e Espanha. Banhada pelo rio Minho, esta cidade medieval destaca-se por albergar uma das catedrais mais impressionantes de toda a comunidade galega, a de Santa Maria, vigilante no topo de um promontório.

Encontro do Caminho da Costa. **Redondela** é uma pequena vila de pescadores com muito charme. Nela podemos encontrar uma grande variedade de património histórico e religioso.

CAMINHO PORTUGUÊS DA COSTA

Deixando a cidade do **Porto**, seguimos pelo litoral. Esta etapa leva-nos na direção da **Póvoa de Varzim**, onde podemos saber porque é famosa pelas suas praias e gastronomia. Antes de chegar a esta cidade, atravessaremos vários locais, como o Castro de Sampaio, onde se encontram as ruínas de um antigo assentamento da Idade do Ferro; a Reserva Ornitológica do Mindelo ou a igreja de Santa María de Azurara, originária do século XVI e perto do rio Ave. No caminho até o final do estágio cruzaremos **Vila do Conde**, cidade de grande patrimônio cultural, como o aqueduto, a igreja principal e a fortaleza de San Juan.

Caminha, finalmente chegamos à Galiza, depois de atravessar o rio Minho de balsa. Nesta fase, conheceremos os trechos de grande beleza que a comunidade galega terá, como o Mosteiro de Oia ou a vila piscatória de **A Guarda**. A Villa de **Baiona**, turística e marinha, está localizada ao sul das Rías Baixas, protegida do mar aberto por uma bela baía. Vigo é uma das cidades mais importantes da Galicia, monumentos histórico e boa gastronomia, fazem dessa cidade um lugar de intensa atividade turística.

Em Santiago**,** assistir à **Missa dos Peregrinos**, retirar a **Compostelana** e visita ao **Centro Histórico**, seus principais **monumentos** e aos principais pontos de interesse.

DIA 18-19 Dia Santiago | Tour Muxia&Finisterre

Muxía, junto ao Santuário de "Nosa Señora da Barca", maravilhosamente localizado em frente ao mar. Lugar onde, segundo a tradição, nossa Senhora apareceu ao apóstolo São Tiago. Grande cenário em frente ao mar atlântico áspero.

Finisterre é o fim do mundo antigo, lugar onde os peregrinos que vêm a Compostela encontram a imensidão do oceano.

Ézaro, uma visita à cachoeira espetacular do rio Xallas que corre para o mar, o único caso na Europa.

Muros, claramente influenciado pela cultura galega e tradição onde o mar é o personagem principal.

Santiago de Compostela, retornando para a cidade ainda sobrará tempo para compras, passear pelo Centro Históricos e desfrutar da gastronomia e das belezas dos monumentos da cidade.

DIA 20 retorno MADRID ou PORTO ou LISBOA | DIA 21 fim Roteiro

Antes de retornar para o Brasil ainda sobrará um tempo para compras e passeios em MADRID.

Compras: ruas de compras Gran Via, Calle de Fuencarral, Calle de Preciados e a Calle Carmem.

Passeios por MADRID: parques, centro histórico, museus, etc.

ITENS INCLUÍDOS

- **Reunião presencial**: na Chegada em Madrid.
- **Hospedagem**: em Madrid* | Santiago | todas as Cidades do Caminho.
- **Passagens**: Madrid ao início do Caminho | Santiago à Madrid.
- **Tour**: Madrid, Santiago, Lisboa, Porto, Muxía, Finisterra.
- **Em Madrid***: Ajustes | Retirar Credencia do Caminho | Compras técnicas.
- **Acompanhamento pré-Caminho**: treinos de preparação | conselhos | equipamentos e exercícios.
- **Serviços Adicionais**, informação sobre roteiro | pontos turísticos | lugares de interesse.
- **Montagem do roteiro** exclusivo e personalizado.
- **Assistência 24 horas** durante o período contratado.
- **Acompanhamento Peregrino**, apoio a distância e monitoramento.
- **Documentação** Viagem.
- **Transporte** de bagagem, entre as etapas do Caminho.
- **Seguro viagem** internacional: World Nomads ou Allianz ou Axa.*
- **Plano de dados** de celular, velocidade 4G, capacidade de 5G a 10G, cobertura Europa por até 30 dias, Operadora Orange, O2 ou Vodafone.

***opcional**

HOSPEDAGENS NO CAMINHO

Oferecemos 3 opções de hospedagens, todas avaliadas e que oferece a melhor experiência no Caminho.

Opção 1: QUARTO SUPERIOR

Hospedagem superior em quarto privado com banheiro privativo, **hotel ou pousada padrão mínimo 3*.**

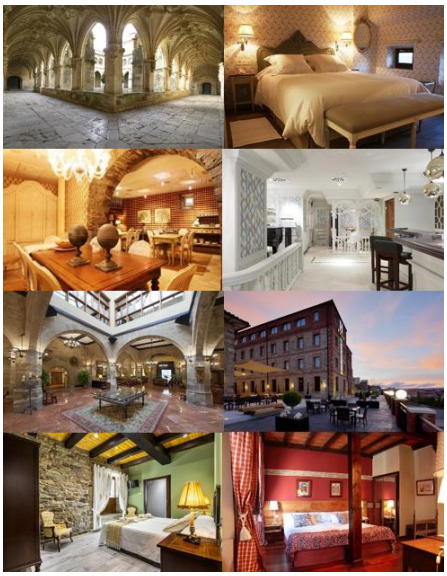

Opção 2: QUARTO ECONÔMICO

Hospedagem econômica em quarto privado, podendo ser duplo ou triplo, **pousada ou hostel**.

Opção 3: HOSTEL

Hospedagem superior em quarto e banheiro compartilhado, **hostel padrão superior.**

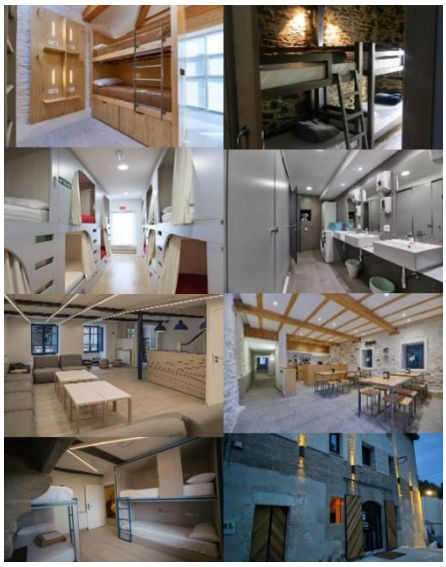

GASTRONOMIA NO CAMINHO DE SANTIAGO

A longo Caminho, você irá encontrar uma variedade de pratos típicos espanhóis, além dos mais apreciados vinhos.

CIDADES PRÓXIMAS DE MADRID

Para aqueles que pretendem conhecer melhor os arredores de MADRID e dispõe de alguns dias adicionais, existem cidades patrimônio histórico.

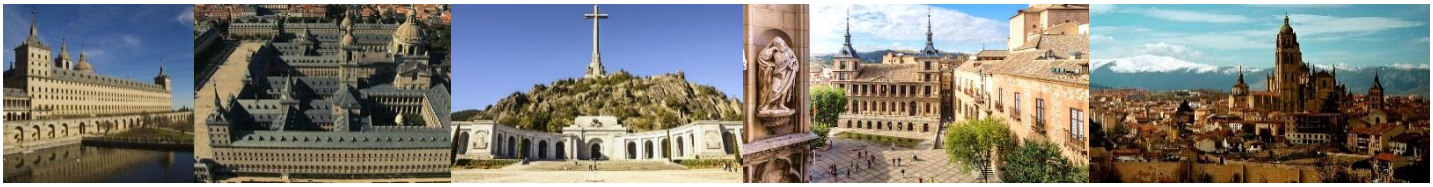

Mosteiro do Escorial: Considerado uma das 8as maravilhas do mundo | **Vale de Los Caídos**: Memorial franquista monumental e basílica erguida entre 1940 e 1958 | **Segóvia**: A cidade foi declarada Patrimônio da Humanidade pela UNESCO em 1985 | **Toledo**: foi capital da Espanha na Idade Média | **Ávila | Salamanca:** cidades históricas com grande atrativo histórico, cultural e gastronômico.

ALUGUEL BIKE

- **MODELOS ELETRICAS E NÃO ELETRICAS**
- **ITENS,** alforjes impermeáveis, kit de reparos, ferramentas, cadeados.

MERIDA E-BIKE BIG TOUR 9 300

- 100 km autonomia
- 27 velocidades, Shimano
- Freio a disco
- Kt Ferramenta
- Motor Shimano
- Rodas de 27,5"
- Suspensão dianteira

KTM E-BIKE MACINA ACTION

- 27 velocidades, Shimano
- Freio a disco
- Kt Ferramenta
- Motor Shimano
- Rodas de 27,5"
- Suspensão dianteira

MEGAMO NATURAL 40

- 27 velocidades, Shimano
- Freio a disco
- Kt Ferramenta
- Rodas de 27,5"
- Suspensão dianteira